

**ΠΑΡΑΡΤΗΜΑ Α: ΑΕΡΟΦΩΤΟΓΡΑΦΙΕΣ ΟΙΚΙΣΜΟΥ ΜΕ ΕΠΙΣΗΜΑΝΣΗ  
ΘΕΣΗΣ ΠΕΡΙΟΧΗΣ ΠΑΡΕΜΒΑΣΗΣ ΔΗΜΟΥ ΓΡΕΒΕΝΩΝ**

A	μ	μ	μ	μ
E	μ	μ	μ	μ

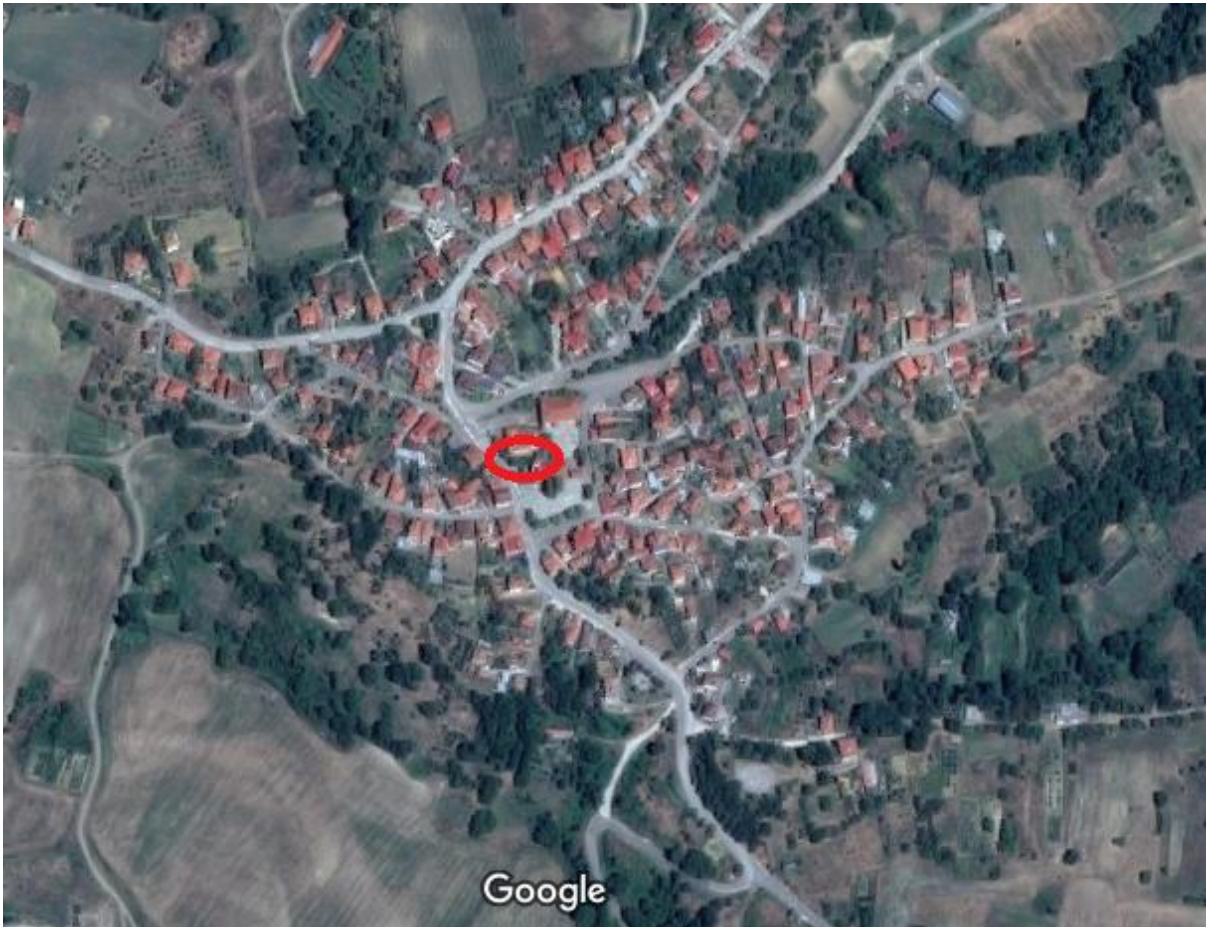

A	μ	,	μ	.	μ	.
E	μ		μ	.	μ	.

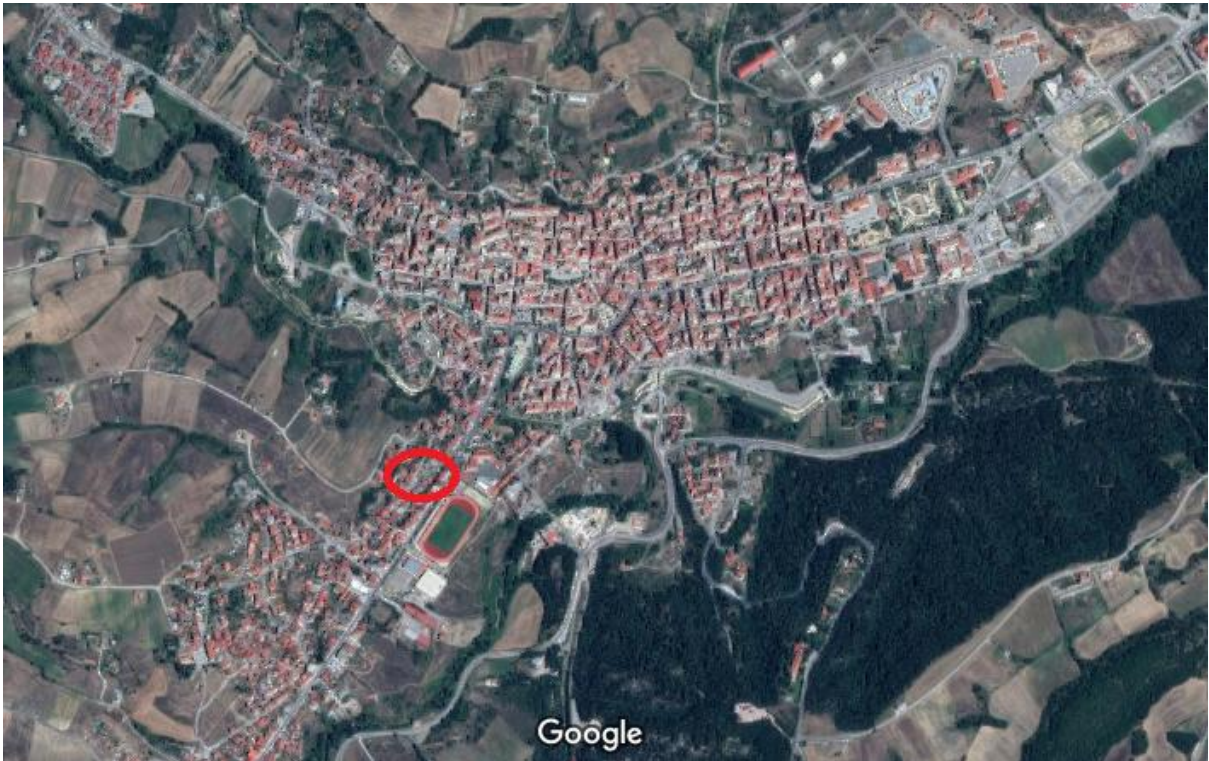

.	-								
A			μ	,		μ		μ	.
E	μ				μ	.			

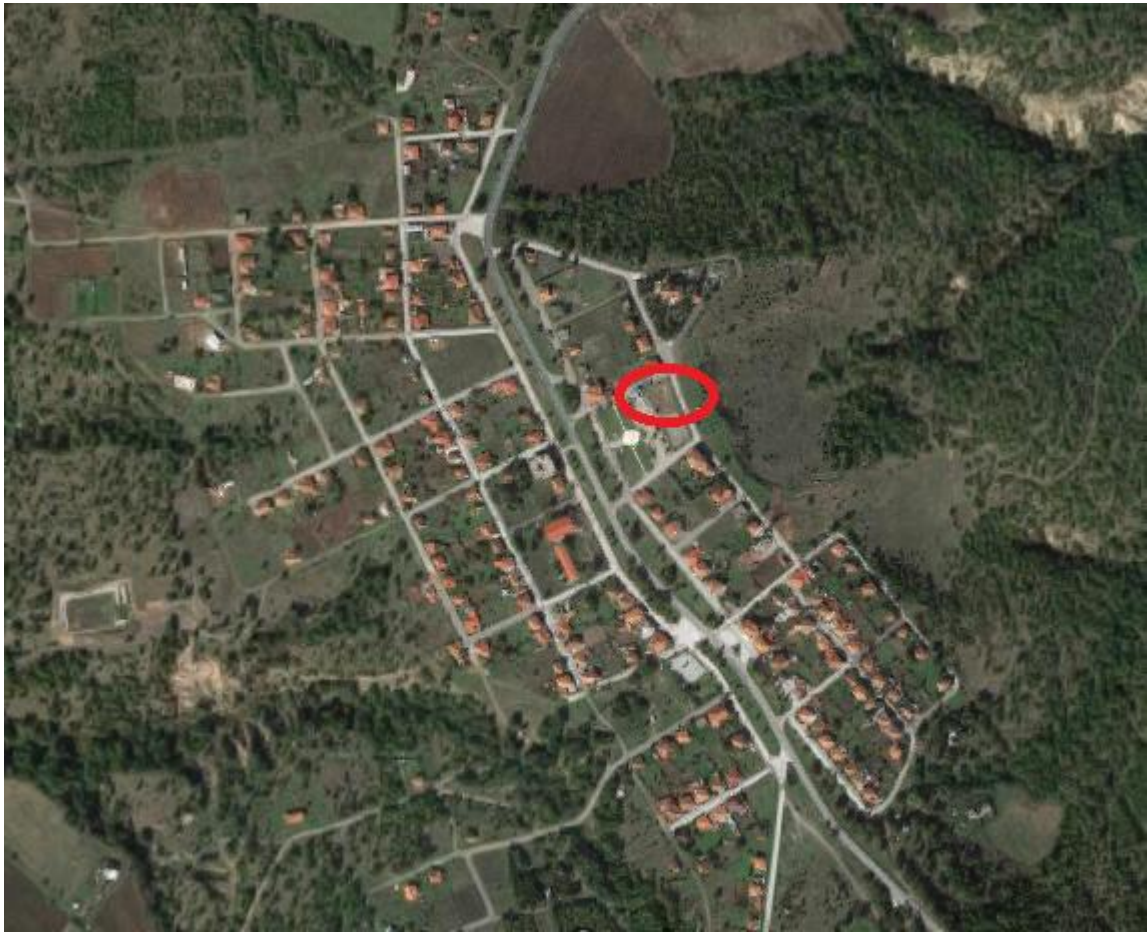

A	—	μ	,	μ	.	μ	.
E	μ			μ	.		





A	—	μ	,	μ	.	μ	.
E	μ			μ	.		

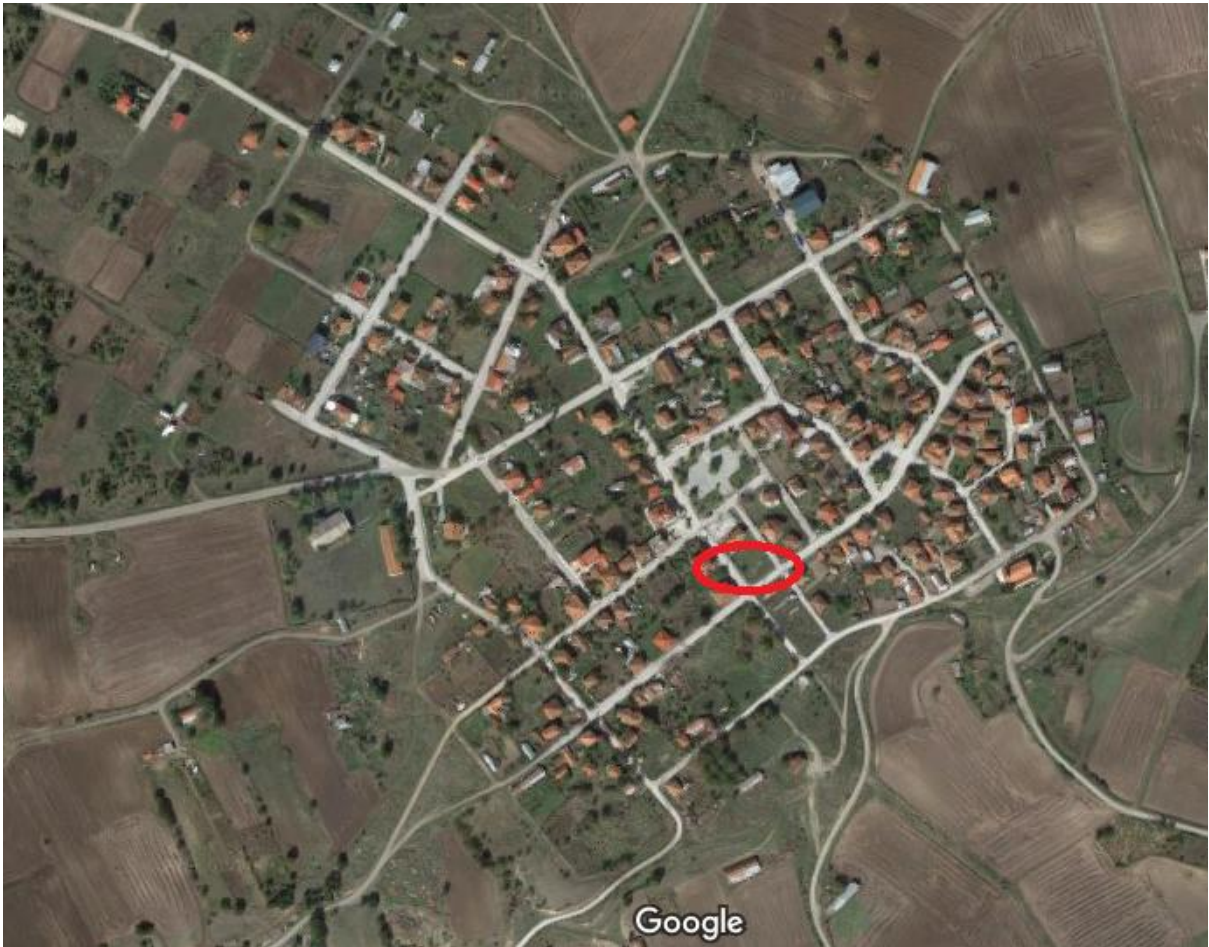

**ΠΑΡΑΡΤΗΜΑ Β:** ΚΛΙΜΑΚΑ 1:1000 - ΑΜΕΣΗ ΠΕΡΙΟΧΗ ΠΟΥ ΘΑ ΠΡΑΓΜΑΤΟΠΟΙΗΘΕΙ Η ΠΑΡΕΜΒΑΣΗ ΣΤΟΝ ΔΗΜΟ ΓΡΕΒΕΝΩΝ



**ΜΕΓΑΛΟ ΣΕΙΡΗΝΙ – ΔΗΜΟΣ ΓΡΕΒΕΝΩΝ**

ΚΛΙΜΑΚΑ 1:1000 - ΑΜΕΣΗ ΠΕΡΙΟΧΗ ΠΟΥ ΘΑ ΠΡΑΓΜΑΤΟΠΟΙΗΘΕΙ Η ΠΑΡΕΜΒΑΣΗ

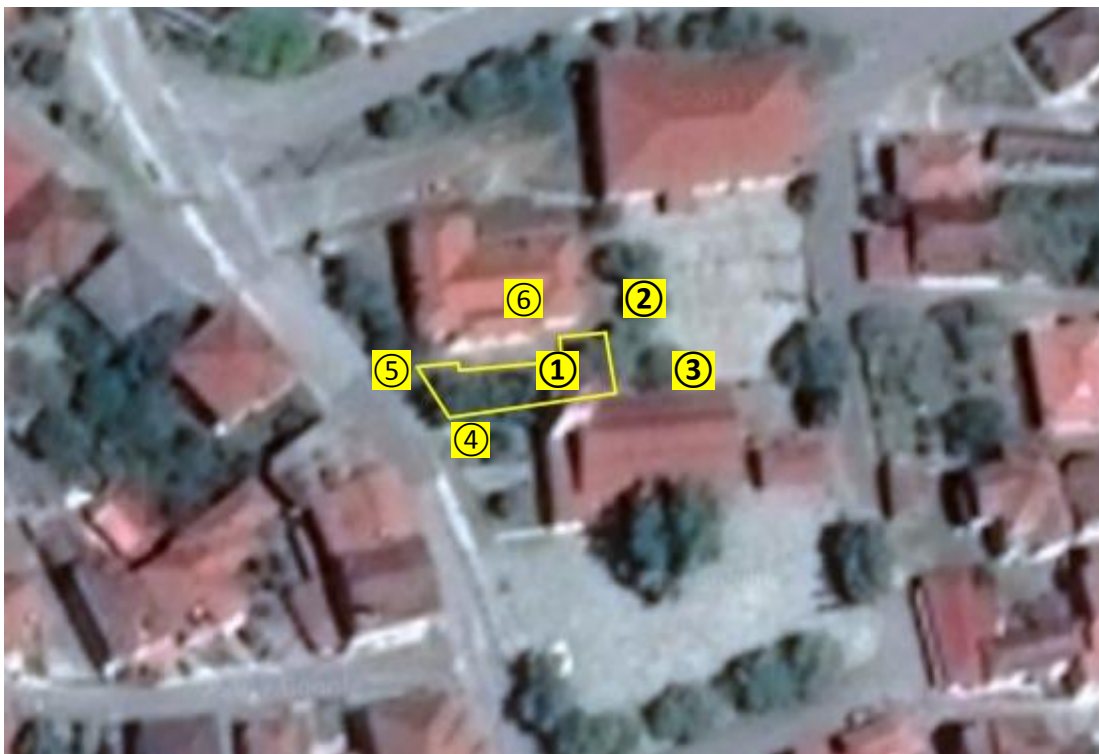

ΚΛΙΜΑΚΑ 1:1000	Εμβαδόν: 230.49 τ.μ.	
A/A	X	Y
1	279273.69	4443850.01
2	279280.31	4443850.28
3	279281.63	4443828.32
4	279263.64	4443828.32
5	279263.64	4443835.99
6	279274.49	4443835.99

**ΟΔΟΣ ΟΜΗΡΟΥ, ΓΡΕΒΕΝΑ – ΔΗΜΟΣ ΓΡΕΒΕΝΩΝ**

ΚΛΙΜΑΚΑ 1:1000 - ΑΜΕΣΗ ΠΕΡΙΟΧΗ ΠΟΥ ΘΑ ΠΡΑΓΜΑΤΟΠΟΙΗΘΕΙ Η ΠΑΡΕΜΒΑΣΗ



ΚΛΙΜΑΚΑ 1:100		
Ιδιότητα:	Εμβαδόν: 235.43 τ.μ	
A/A	X	Y
1	280144.12	4439561.70
2	280166.61	4439584.85
3	280174.02	4439579.95
4	280147.30	4439558.39

**ΑΓ. ΘΕΟΔΩΡΟΙ – ΔΗΜΟΣ ΓΡΕΒΕΝΩΝ**

ΚΛΙΜΑΚΑ 1:1000 - ΑΜΕΣΗ ΠΕΡΙΟΧΗ ΠΟΥ ΘΑ ΠΡΑΓΜΑΤΟΠΟΙΗΘΕΙ Η ΠΑΡΕΜΒΑΣΗ



ΚΛΙΜΑΚΑ 1:1000		
Ιδιότητα:		
A/A	X	Y
1	286654.13	4428876.64
2	286666.30	4428881.93
3	286675.30	4428861.83
4	286662.60	4428856.53



ΚΛΙΜΑΚΑ 1: 1000		
Ιδιότητα:	Εμβαδόν: 241.47 τ.μ	
A/A	X	Y
1	294661.61	4440779.62
2	294676.55	4440784.12
3	294681.18	4440769.84
4	294665.97	4440765.07

**ΦΕΛΛΙ- ΔΗΜΟΣ ΓΡΕΒΕΝΩΝ**

ΚΛΙΜΑΚΑ 1:1000 - ΑΜΕΣΗ ΠΕΡΙΟΧΗ ΠΟΥ ΘΑ ΠΡΑΓΜΑΤΟΠΟΙΗΘΕΙ Η ΠΑΡΕΜΒΑΣΗ



ΚΛΙΜΑΚΑ 1:1000		
Ιδιότητα:	Εμβαδόν: 231.54 τ.μ.	
A/A	X	Y
1	289398.10	4432912.55
2	289404.98	4432903.02
3	289387.52	4432890.32
4	289381.70	4432898.79
5	289391.22	4432905.40
6	289389.37	4432907.5

**ΠΑΡΑΡΤΗΜΑ Γ: ΑΕΡΟΦΩΤΟΓΡΑΦΙΕΣ ΠΕΡΙΟΧΗΣ ΜΕ ΕΠΙΣΗΜΑΝΣΗ  
ΜΕ ΣΑΦΗΝΕΙΑ ΤΩΝ ΟΡΙΩΝ ΤΟΥ ΧΩΡΟΥ ΠΑΡΕΜΒΑΣΗΣ ΣΤΟΝ ΔΗΜΟ  
ΓΡΕΒΕΝΩΝ**

-
, μ , μ μ

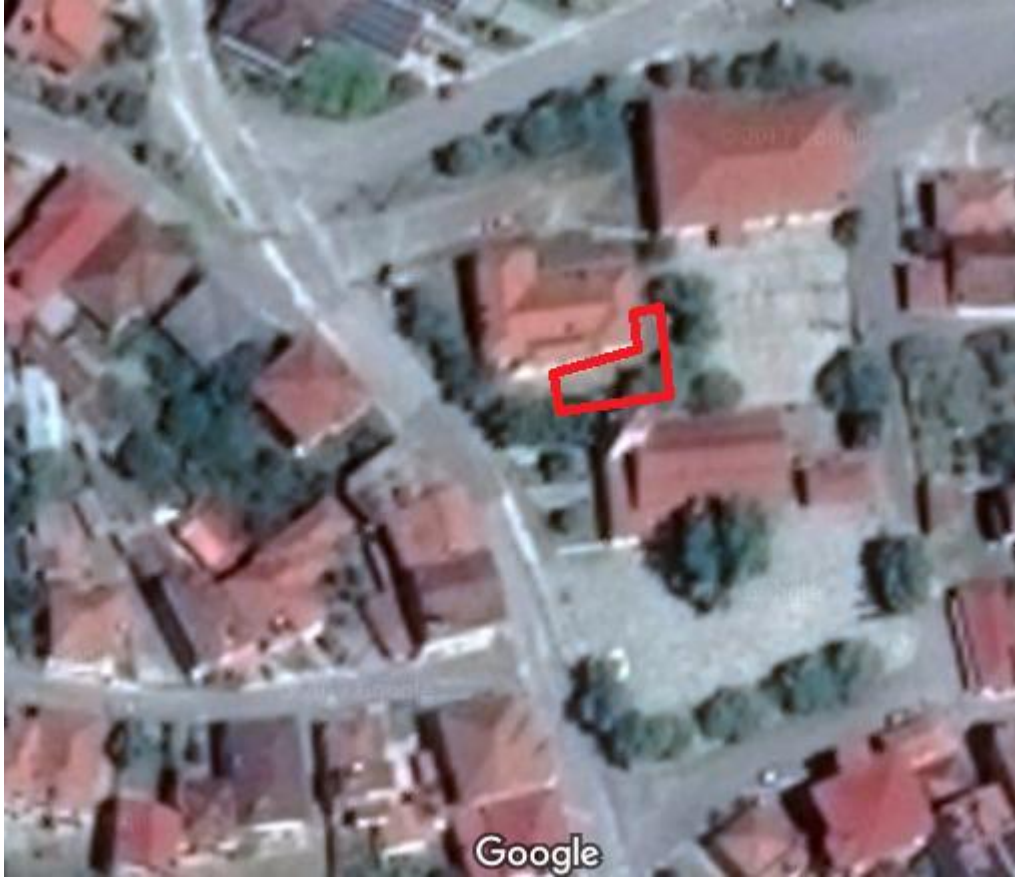

-
, μ , μ μ

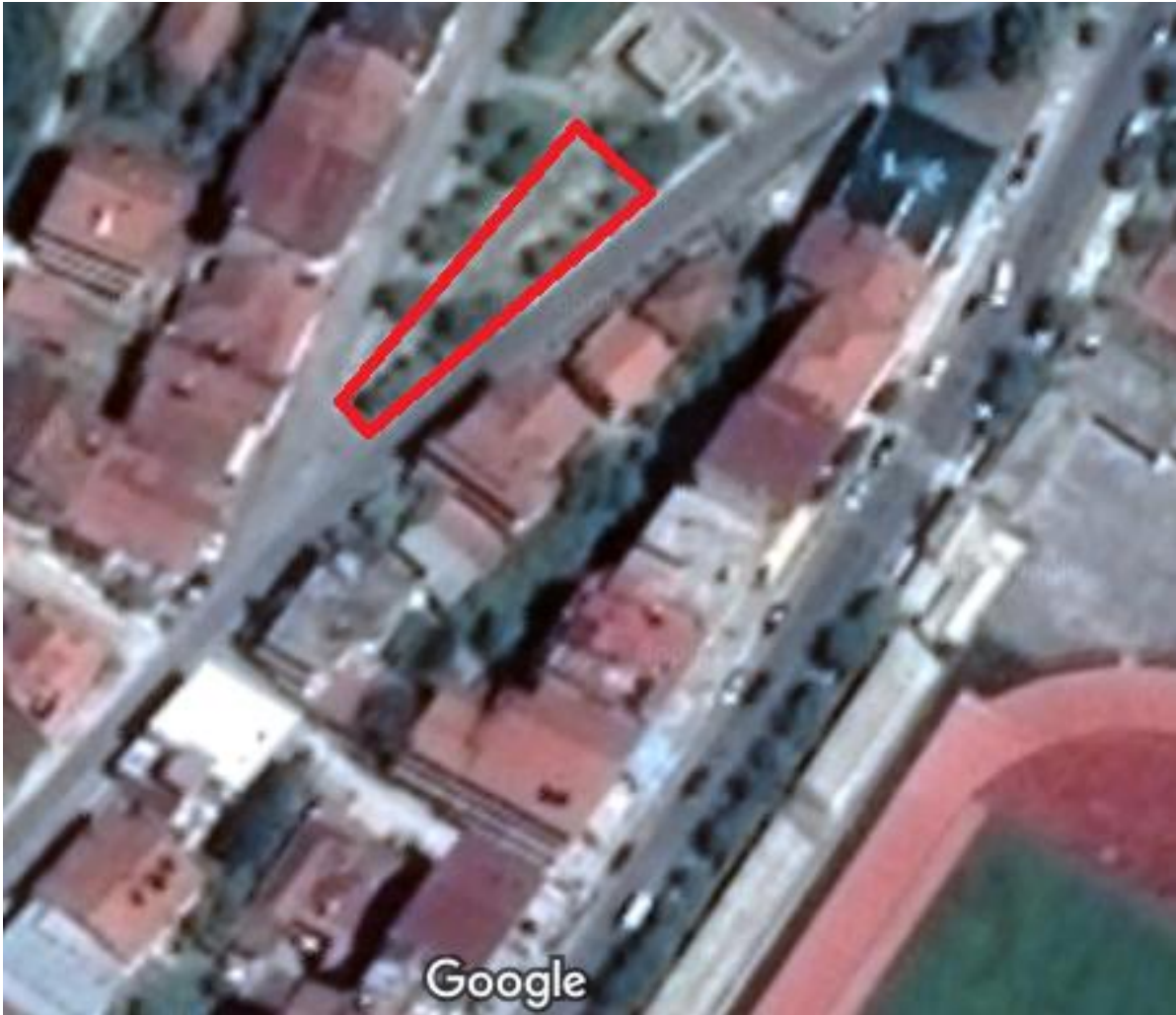



.	-
,	μ , μ μ

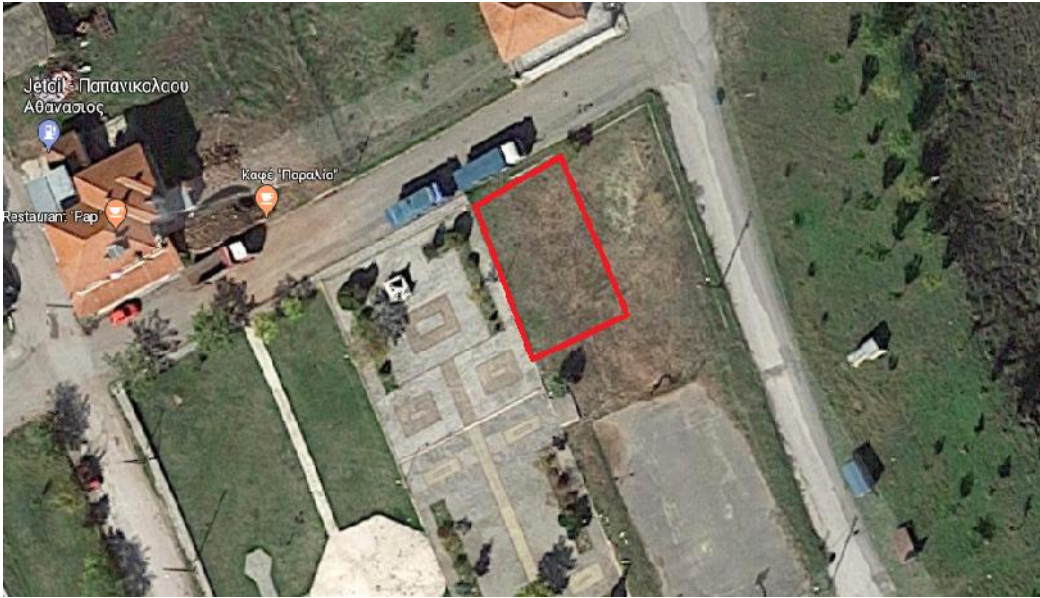

-
, μ , μ μ



-
, μ , μ μ



**ΠΑΡΑΡΤΗΜΑ Δ: ΑΕΡΟΦΩΤΟΓΡΑΦΙΕΣ ΜΕ ΕΠΙΣΗΜΑΝΣΗ ΤΗΣ ΘΕΣΗΣ  
ΛΗΨΗΣ**







## Διάγραμμα Υφιστάμενης Κατάστασης

Παιδική χαρά σχολείου  
Μεγάλου Σειρηνίου

Εμβαδόν = 247,00τ.μ.

Υπόμνημα Δομικών Στοιχείων

-  Φυτικό έδαφος
-  Τοιμάντο
-  Ακανόνιστες Πλάκες
-  Κυβόλιθος
-  Είσοδος
-  Πόρτα εισόδου
-  Ακατάλληλες/επιρρεπείς ασφαλείας
-  Περιφράξη

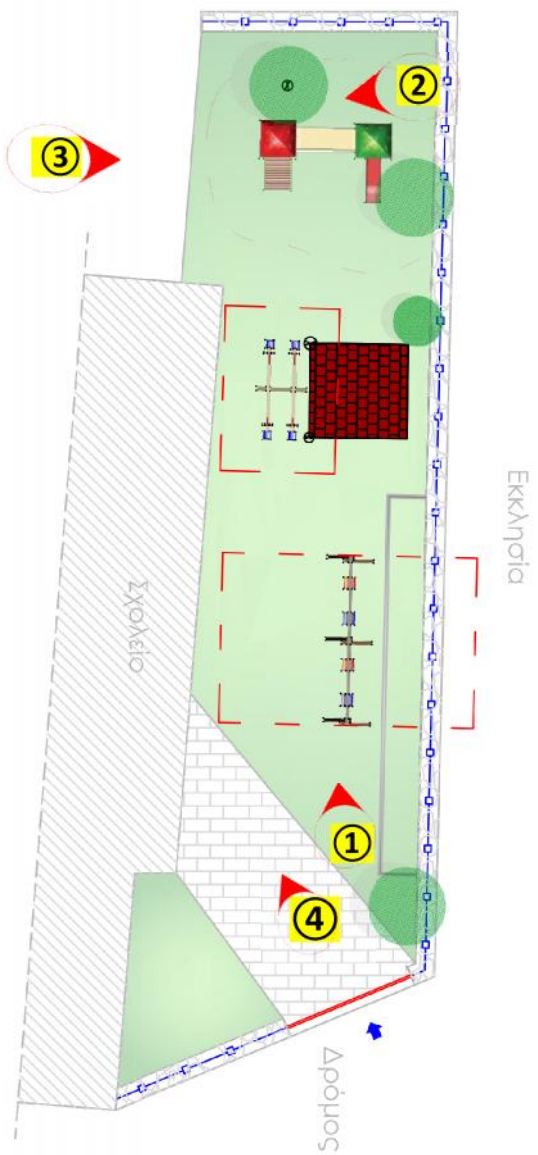

**ΕΠΙΣΗΜΑΝΣΗ ΘΕΣΗΣ ΛΗΨΗΣ:**

**ΜΕΓΑΛΟ ΣΕΙΡΗΝΙ – ΔΗΜΟΣ ΓΡΕΒΕΝΩΝ**



**ΘΕΣΗ ΛΗΨΗΣ 1**



**ΘΕΣΗ ΛΗΨΗΣ 2**

**ΕΠΙΣΗΜΑΝΣΗ ΘΕΣΗΣ ΛΗΨΗΣ:**

**ΜΕΓΑΛΟ ΣΕΙΡΗΝΙ – ΔΗΜΟΣ ΓΡΕΒΕΝΩΝ**



**ΘΕΣΗ ΛΗΨΗΣ 3**



**ΘΕΣΗ ΛΗΨΗΣ 4**

**ΕΠΙΣΗΜΑΝΣΗ ΘΕΣΗΣ ΛΗΨΗΣ:**

ΟΔΟΣ ΟΜΗΡΟΥ, ΓΡΕΒΕΝΑ – ΔΗΜΟΣ ΓΡΕΒΕΝΩΝ

**Διάγραμμα Υφιστάμενης Κατάστασης**

Παιδική χαρά στον Όμιλο  
Γρεβενών

Εμβαδόν = 275,00 τ.μ.

Υπόμνημα Δομικών Στοιχείων

Φυσικό έδαφος

Μπετό

Περφόραξη

Ακατάλληλες αποστάσεις ασφαλείας

Είσοδος

Φωτιστικό σώμα

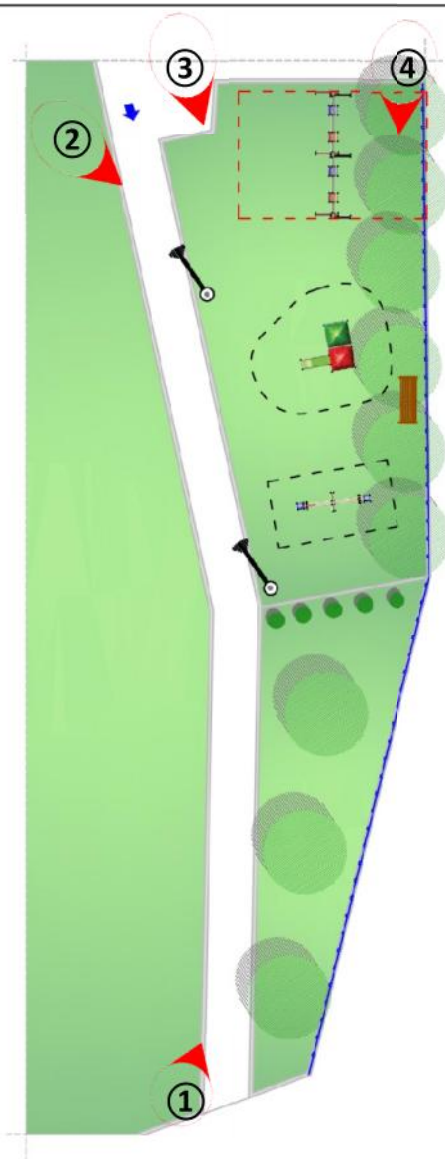



**ΕΠΙΣΗΜΑΝΣΗ ΘΕΣΗΣ ΛΗΨΗΣ:**

**ΟΔΟΣ ΟΜΗΡΟΥ, ΓΡΕΒΕΝΑ – ΔΗΜΟΣ ΓΡΕΒΕΝΩΝ**



**ΘΕΣΗ ΛΗΨΗΣ 1**



**ΘΕΣΗ ΛΗΨΗΣ 2**

**ΕΠΙΣΗΜΑΝΣΗ ΘΕΣΗΣ ΛΗΨΗΣ:**

**ΟΔΟΣ ΟΜΗΡΟΥ, ΓΡΕΒΕΝΑ – ΔΗΜΟΣ ΓΡΕΒΕΝΩΝ**



**ΘΕΣΗ ΛΗΨΗΣ 3**



**ΘΕΣΗ ΛΗΨΗΣ 4**

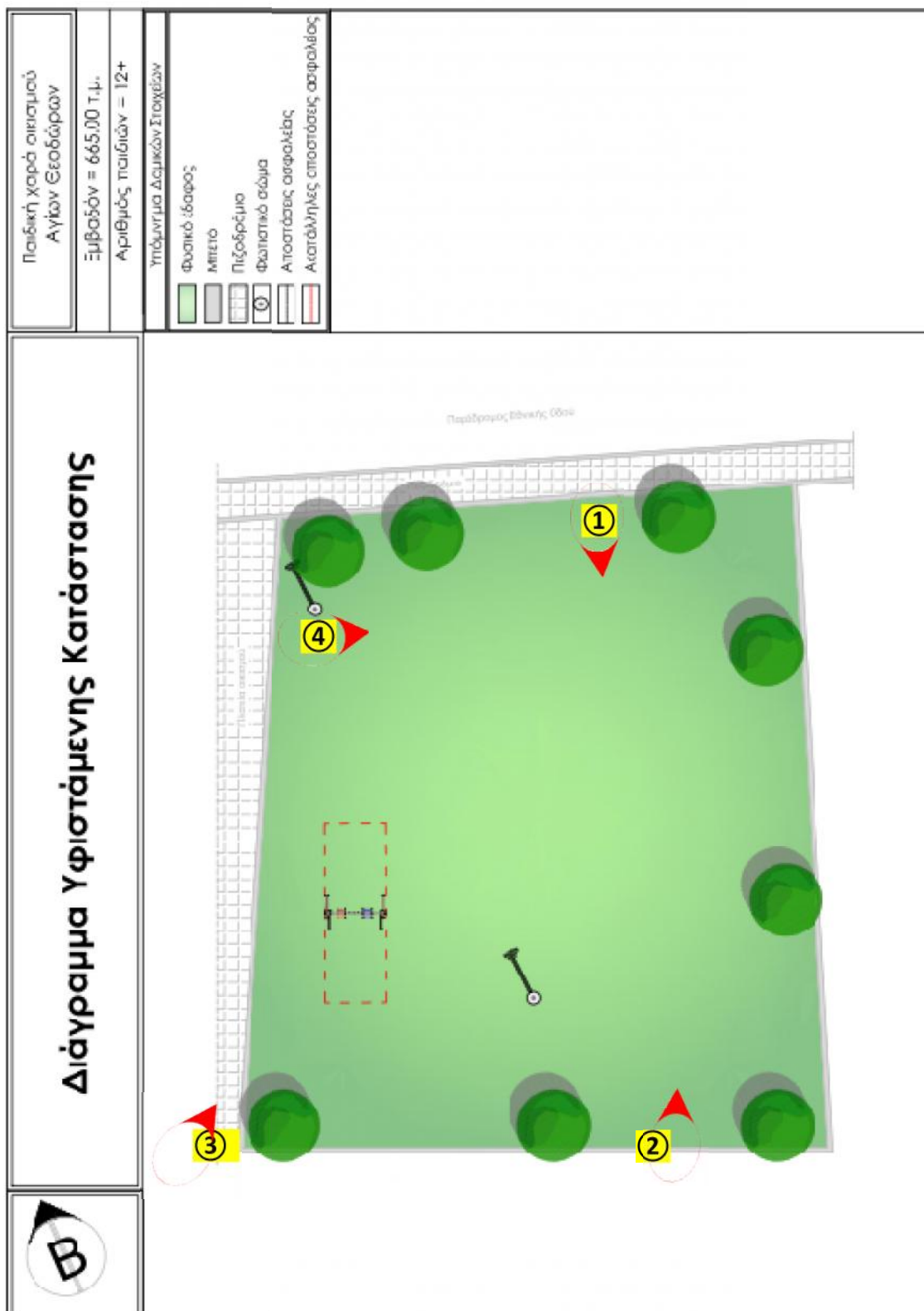

**ΕΠΙΣΗΜΑΝΣΗ ΘΕΣΗΣ ΛΗΨΗΣ:**

ΑΓ. ΘΕΟΔΩΡΟΙ – ΔΗΜΟΣ ΓΡΕΒΕΝΩΝ

**ΘΕΣΗ ΛΗΨΗΣ 1**

**ΘΕΣΗ ΛΗΨΗΣ 2**

**ΕΠΙΣΗΜΑΝΣΗ ΘΕΣΗΣ ΛΗΨΗΣ:**

ΑΓ. ΘΕΟΔΩΡΟΙ – ΔΗΜΟΣ ΓΡΕΒΕΝΩΝ

**ΘΕΣΗ ΛΗΨΗΣ 3**

**ΘΕΣΗ ΛΗΨΗΣ 4**

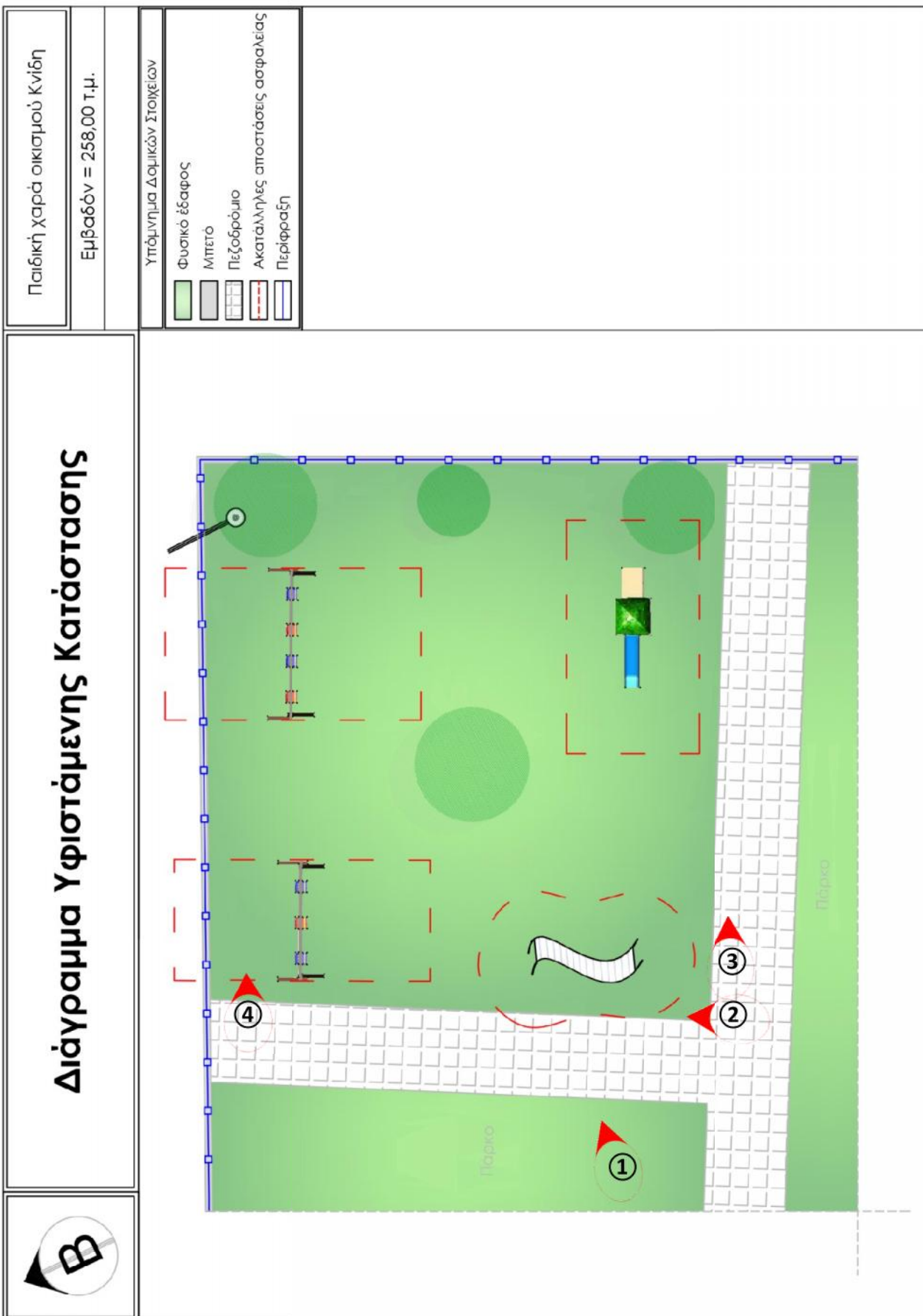

**ΕΠΙΣΗΜΑΝΣΗ ΘΕΣΗΣ ΛΗΨΗΣ:**

**ΚΝΙΔΗ – ΔΗΜΟΣ ΓΡΕΒΕΝΩΝ**



**ΘΕΣΗ ΛΗΨΗΣ 1**



**ΘΕΣΗ ΛΗΨΗΣ 2**

**ΕΠΙΣΗΜΑΝΣΗ ΘΕΣΗΣ ΛΗΨΗΣ:**

ΚΝΙΔΗ – ΔΗΜΟΣ ΓΡΕΒΕΝΩΝ



**ΘΕΣΗ ΛΗΨΗΣ 3**



**ΘΕΣΗ ΛΗΨΗΣ 4**



ΕΠΙΣΗΜΑΝΣΗ ΘΕΣΗΣ ΛΗΨΗΣ:

ΦΕΛΛΙ – ΔΗΜΟΣ ΓΡΕΒΕΝΩΝ

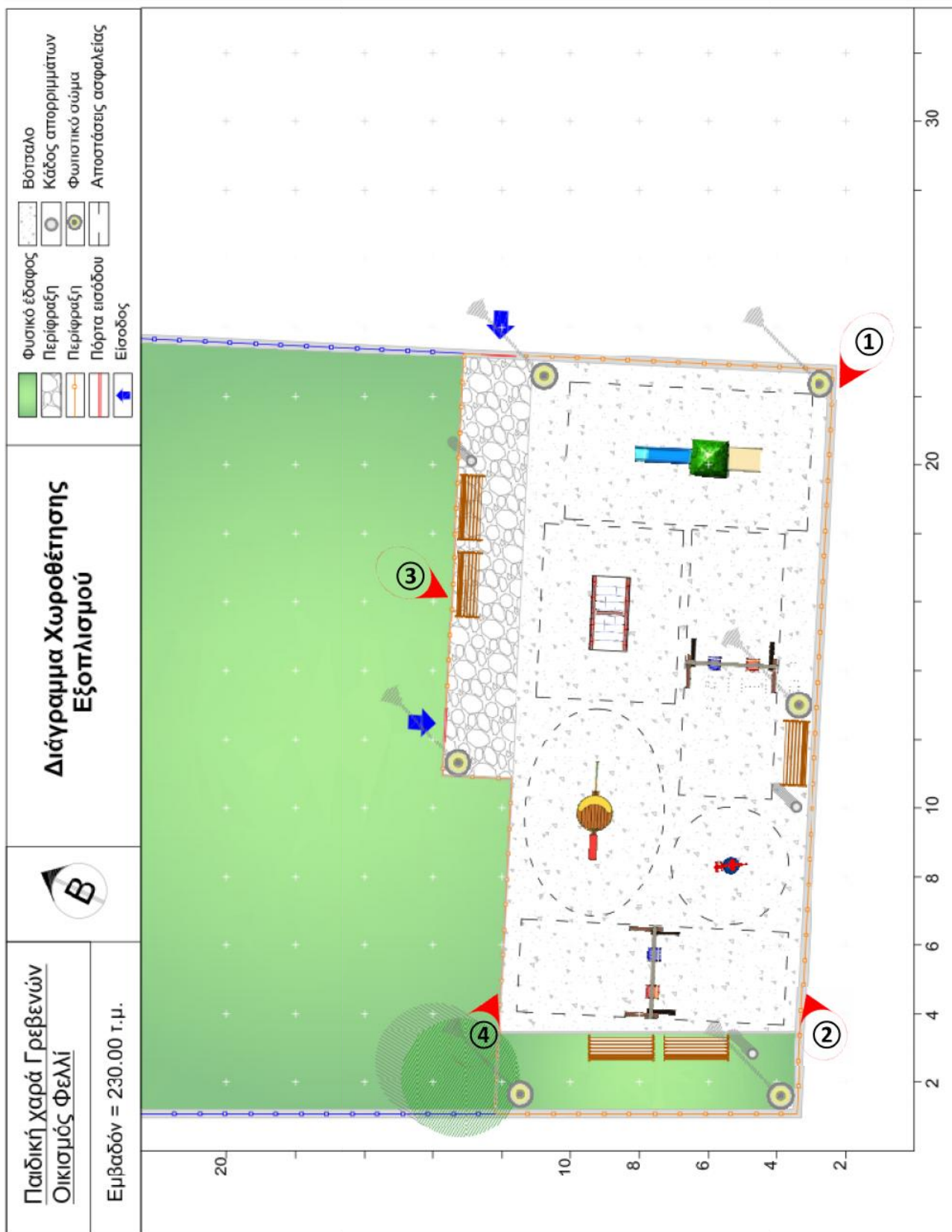

<b>ΕΠΙΣΗΜΑΝΣΗ ΘΕΣΗΣ ΛΗΨΗΣ:</b>
ΦΕΛΛΙ – ΔΗΜΟΣ ΓΡΕΒΕΝΩΝ

**ΘΕΣΗ ΛΗΨΗΣ 1**

**ΘΕΣΗ ΛΗΨΗΣ 2**

**ΘΕΣΗ ΛΗΨΗΣ 3**

**ΘΕΣΗ ΛΗΨΗΣ 4**